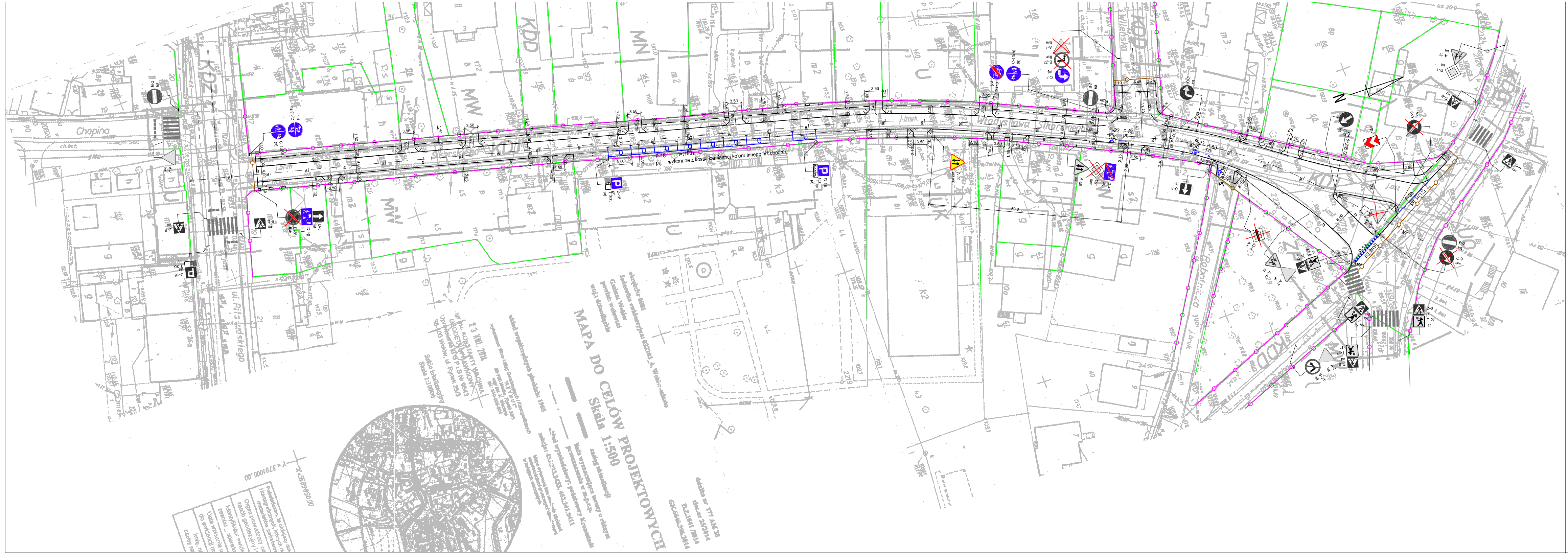
ul. Piłsudskiego
Chopina
Władysława Sikorskiego
Robotnicza
KDZ
KDD
KDL
MW
MN
U
P-18
prj
l=(190)
wykonane z kostki kamiennej koloru innego niż chodnik
D-18
T-30h
Koniec
T-30a
P-23
P-8a
P-8d
A-20
D-1
lkw
D-41
D-3
ist
C-2
C-9
U-3b
D-6
T-27
A-17
A-7
B-2
B-21
B-22
C-4
C-13/16
P-13
l=(9)
P-3b
l=(12)
MAPA DO CELÓW PROJEKTOWYCH
Skala 1:500
N

LEGENDA

- krawężnik kamienny wyniesiony 6 – 16 cm
- krawężnik kamienny obniżony na 0–2cm
- krawężnik betonowy
- zakres opracowania
- obrzeże kamienne
- obrzeże betonowe
- proj. oś ulicy
- granica pasa drogowego
- granice działek
- istn. oznakowanie pionowe
- istn. oznakowanie pionowe do likwidacji
- proj. oznakowanie pionowe
- istn. oznakowanie poziome
- proj. oznakowanie poziome

Inwestor:

Gmina Wołów
Rynek 34
56-100 Wołów

Jednostka projektowa:

ALFA PROJEKT
Tomasz Pronka
50-540 Wrocław, ul. Strońska 4a/21
tel. (071) 70 71 203
fax. (071) 70 71 256
e-mail: alfa.projekt@interia.pl

Obiekt:
Ulica Sikorskiego w Wołowie

Temat opracowania:
Przebudowa ul. W. Sikorskiego (dz. Nr 177, 140 AM-28)
w Wołowie

Tytuł rysunku:
Docelowa organizacja ruchu

Zespół projektowy:

Stanowisko	Imię i nazwisko	Uprawnienia nr	Podpis
Branża:	inżynieria ruchu		
Projektant:	mgr inż. Leszek Różewicz		
Sprawdzający:			
Stadium: PW	Data: 9.2014	Skala: 1:500	Nr rys.–Ark.: 2